



BCSnosUNE
Gobierno de **Baja California Sur**



ALINEACIÓN ESTRATÉGICA INSTITUCIONAL: CLAVE DEL ÉXITO



BCSnosUNE
Gobierno de Baja California Sur



**“SE PRODUCE MÁS
TRABAJANDO JUNTOS,
QUE LA SUMA DE
ESFUERZOS INDIVIDUALES
AISLADOS”**





**ALINEACIÓN DE VOLUNTADES
ALINEACIÓN DE IDEAS
ALINEACIÓN DE PROYECTOS
ALINEACIÓN DE DECISIONES**

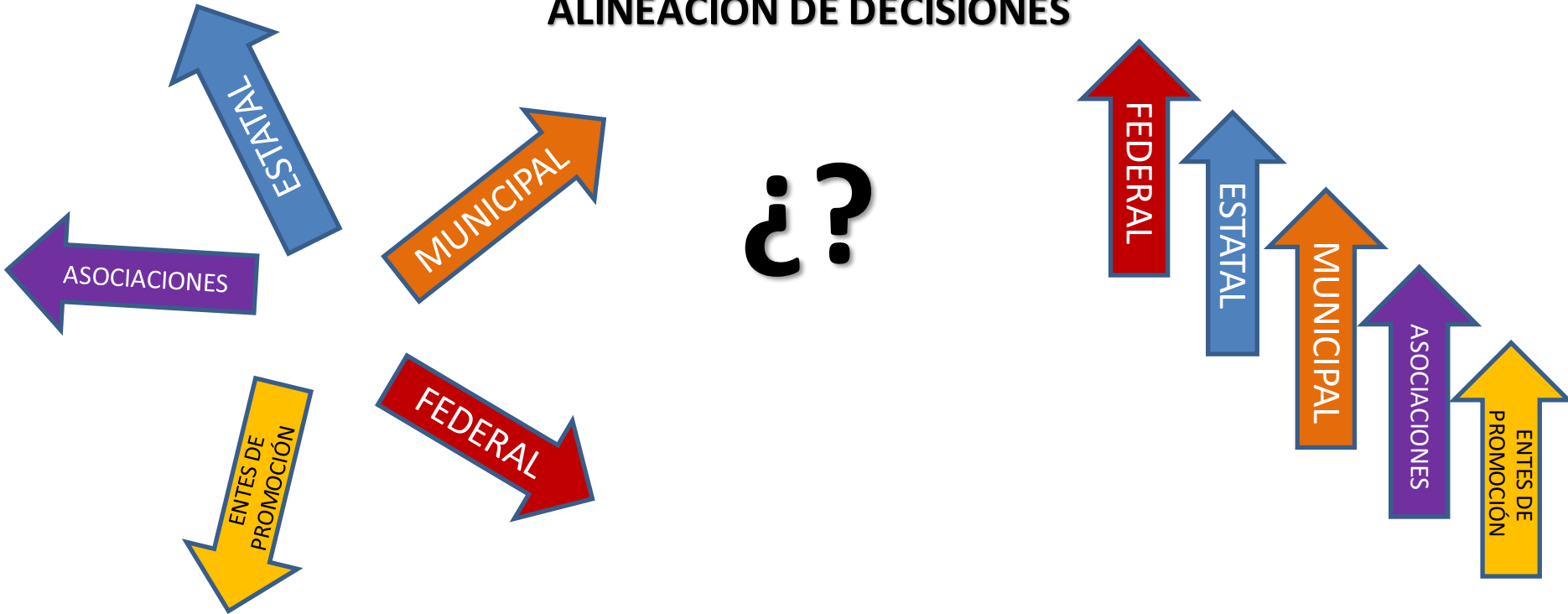



BCSnosUNE
Gobierno de Baja California Sur



1.

ALINEACIÓN DEL MARCO NORMATIVO



1. ALINEACIÓN DEL MARCO NORMATIVO

A NIVEL NACIONAL

LCFyD_DOF 09-05-2014

R_LCFyD_DOF 23-05-2014

LA LEY EXPRESA LA CREACIÓN DE LA **COMISIÓN NACIONAL DE CULTURA FÍSICA Y DEPORTE** Y ES QUIEN TIENE LA FACULTAD POR VELAR LA APLICACIÓN Y CUMPLIMIENTO DE LA MISMA Y SU REGLAMENTO.

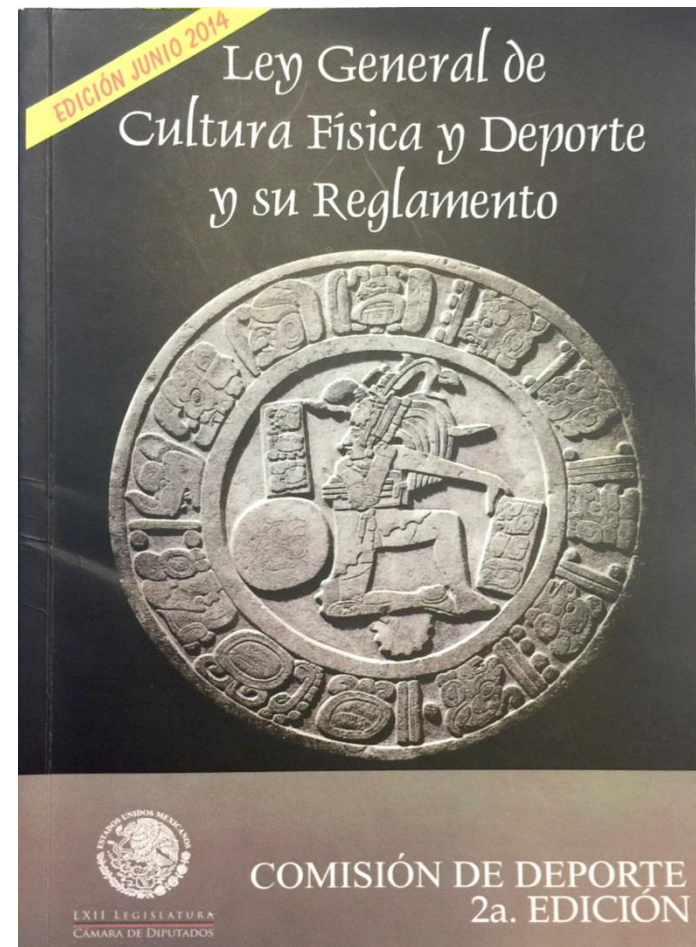



1. ALINEACIÓN DEL MARCO NORMATIVO

A NIVEL ESTATAL

TOMO XLI LA PAZ, BAJA CALIFORNIA SUR, 31 DE JULIO DE 2014 No. 36

BOLETIN OFICIAL
DEL GOBIERNO DEL ESTADO DE BAJA CALIFORNIA SUR

| | | |
|---|--|---|
| LAS LEYES Y DEMÁS DISPOSICIONES SUPERIORES SON OBLIGATORIAS POR EL HECHO DE PUBLICARSE EN ESTE PERIÓDICO. | DIRECCION: SECRETARÍA GENERAL DE GOBIERNO | CORRESPONDENCIA DE SEGUNDA CLASE REGISTRO DGC-NO. 0140883 CARACTERÍSTICAS 315112816 |
|---|--|---|

GOBIERNO DEL ESTADO DE BAJA CALIFORNIA SUR
PODER EJECUTIVO

GOBIERNO DEL ESTADO DE BAJA CALIFORNIA SUR
DECRETO NÚMERO 2172.- Se reforman los Artículos 12 las Fracciones II, III y se reforma el Inciso K) adicionandose el Inciso L) recorriendose en orden progresivo los Incisos subsecuentes de la Fracción IV del Artículo 16, el Artículo 25, así como el Artículo Cuarto Transitorio, todos de la **Ley Estatal para la Inclusión de Personas con Discapacidad en Baja California Sur.**..... 62
DECRETO NÚMERO 2174.- Ley de Video Vigilancia del Estado de Baja California Sur. 70
DECRETO NÚMERO 2175.- Ley Orgánica de la Defensoría Pública del Estado de Baja California Sur. 91
DECRETO NÚMERO 2177.- Se crea la Ley de Cultura Física y Deporte del Estado de Baja California Sur. 137

AVISOS Y EDICTOS

TOMO XLII LA PAZ, BAJA CALIFORNIA SUR, 30 DE JUNIO DE 2015 No. 37

BOLETIN OFICIAL
DEL GOBIERNO DEL ESTADO DE BAJA CALIFORNIA SUR

| | | |
|---|--|---|
| LAS LEYES Y DEMÁS DISPOSICIONES SUPERIORES SON OBLIGATORIAS POR EL HECHO DE PUBLICARSE EN ESTE PERIÓDICO. | DIRECCION: SECRETARÍA GENERAL DE GOBIERNO | CORRESPONDENCIA DE SEGUNDA CLASE REGISTRO DGC-NO. 0140883 CARACTERÍSTICAS 315112816 |
|---|--|---|

GOBIERNO DEL ESTADO DE BAJA CALIFORNIA SUR
PODER EJECUTIVO

INSTITUTO SUDCALIFORNIANO DE INFRAESTRUCTURA FÍSICA EDUCATIVA
CÓDIGO DE ÉTICA para los Servidores Públicos del Instituto Sudcaliforniano de la Infraestructura Física Educativa. 1

INSTITUTO ESTATAL DE RADIO Y TELEVISIÓN
MANUAL ESPECÍFICO DE ORGANIZACIÓN del Instituto Estatal de Radio y Televisión Canal 8. 6

H. XIV AYUNTAMIENTO DE LA PAZ, BAJA CALIFORNIA SUR
TESORERÍA MUNICIPAL
DIRECCIÓN DE INGRESOS
ACUERDO Mediante el cual Se Revoca Convenio de Pago en Parcialidades y Requiere el Pago de Adeudo por Concepto de Impuesto Sobre Adquisición de Bienes Inmuebles a la Persona Moral denominada "Neptuno Investments, S. A. de C. V." (3/3) 27

GOBIERNO DEL ESTADO DE BAJA CALIFORNIA SUR
REGLAMENTO de la Ley de Cultura Física y Deporte del Estado de Baja California Sur. 29

AVISOS Y EDICTOS

LA LEY EXPRESA LA CREACIÓN DEL INSTITUTO SUDCALIFORNIANO DEL DEPORTE Y ES QUIEN TIENE LA FACULTAD POR VELAR LA APLICACIÓN Y CUMPLIMIENTO DE LA MISMA Y SU REGLAMENTO.



1. ALINEACIÓN DEL MARCO NORMATIVO

| ANTES | | |
|---------------|--------------------------------------|---|
| BCS | Ley de Fomento y Estímulo al Deporte | Reglamento de la Ley de Fomento y Estímulo al Deporte |
| INSUDE | Ley Orgánica del NSUDE | Reglamento Interior del INSUDE |



| ACTUALIZACIÓN | | |
|---------------|---|--|
| BCS | Ley Estatal de Cultura Física y Deporte | Reglamento de la Ley Estatal de Cultura Física y Deporte |



1. ALINEACIÓN DEL MARCO NORMATIVO

A NIVEL MUNICIPAL

SE REQUIERE QUE SE FORMULE, ELABORE Y PUBLIQUE EL:

“REGLAMENTO MUNICIPAL DE CULTURA FÍSICA Y DEPORTE”

ACTUALIZADO

INCLUYE LA CREACIÓN DEL I.M.D.

Período de transición



BCSnosUNE
Gobierno de Baja California Sur



2.

ALINEACIÓN DEL SISTEMA DEPORTIVO



2. ALINEACIÓN DEL SISTEMA DEPORTIVO

| | SISTEMA DEPORTIVO | ÓRGANO RECTOR | MECANISMO DE REGISTRO | ÓRGANO DE VIGILANCIA | ALCANCE PRIVADO |
|-----------|-------------------|--|-----------------------|----------------------|-----------------|
| NACIONAL | SINADE |  COMISION NACIONAL DEL DEPORTE | RENADE | COVED Nacional | ADN |
| ESTATAL | SIEDE | INSUDE | RED | COVED Estatad | ADE |
| MUNICIPAL | SIMUDE | IMD | REMUDE | COVED Municipal | ADM |



BCSnosUNE
Gobierno de Baja California Sur



3.

ALINEACIÓN DE PLANES Y PROGRAMAS



3. ALINEACIÓN DE PLANES Y PROGRAMAS

NACIONAL

- PLAN NACIONAL DE DESARROLLO 2018-2024
- PROGRAMA NACIONAL DE CULTURA FÍSICA Y DEPORTE 2019-2024

ESTATAL

- PLAN ESTATAL DE DESARROLLO 2021-2027
- PROGRAMA ESTATAL DE CULTURA FÍSICA Y DEPORTE 2021-2027

MUNICIPAL

- PLAN MUNICIPAL DE DESARROLLO 2021-2024
- PROGRAMA MUNICIPAL DE CULTURA FÍSICA Y DEPORTE 2021-2024



BCSnosUNE
Gobierno de Baja California Sur



4.

ALINEACIÓN DE OBJETIVOS Y ESTRATEGIAS



4. ALINEACIÓN DE OBJETIVOS Y ESTRATEGIAS

A NIVEL ESTATAL

PLAN DE DESARROLLO DEL DEPORTE:

RESPONSABLES:

1 DEPORTE SOCIAL

SIMUDE, SSA, IMSS, ISSSTE, SSPE

2 DEPORTE ESTUDIANTIL

CONDEBA, CONADEMS, CONDDE

3 DEPORTE AVENTURA, EXTREMO, TURÍSTICO Y ALTO RIESGO

ENTES Y SOCIEDADES PRIVADAS

4 INFRAESTRUCTURA DEPORTIVA

SEPUIE - INSUDE

5 FORMACIÓN, CAPACITACIÓN Y CERTIFICACIÓN EN EL DEPORTE

INSUDE, ESCUFI

6 DEPORTE ASOCIADO

ADE, ADM

7 DEPORTE DE ALTA COMPETENCIA

INSUDE (*ADE apoyan*)



4. ALINEACIÓN DE OBJETIVOS Y ESTRATEGIAS

PROGRAMA SECTORIAL DE CULTURA FÍSICA Y DEPORTE 2021-2027

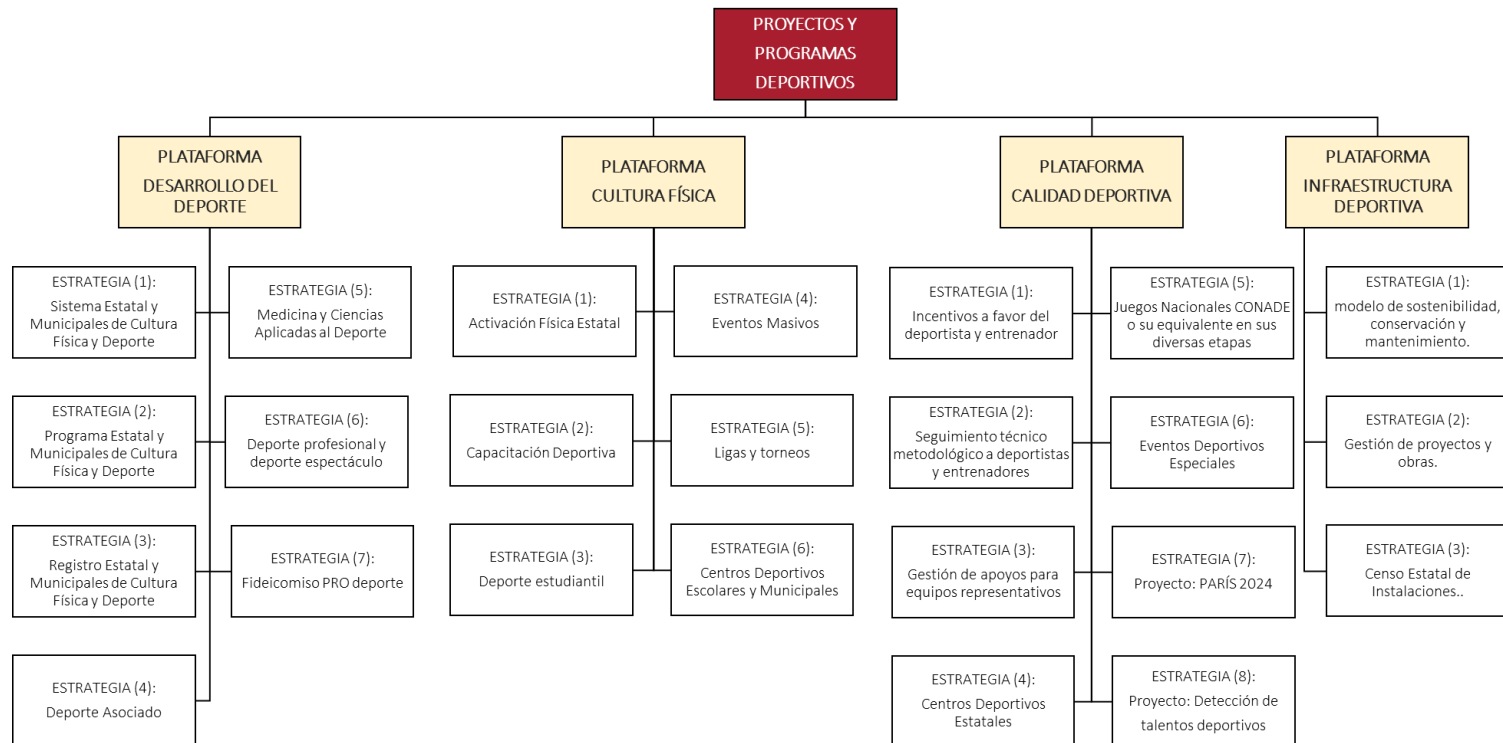

PLATAFORMA TRANSVERSAL: MEJORA CONTINUA Y MODERNIDAD INSTITUCIONAL

(1) Transmisiones en línea. (2) Sala del deportista sudcaliforniano. (3) Identidad institucional. (4) Finanzas sanas. (5) Desarrollo humano. (6) Servicios de calidad que aportan valor. (7) Contraloría social.



4. ALINEACIÓN DE OBJETIVOS Y ESTRATEGIAS

